Дочь российского миллиардера продает квартиру в Нью-Йорке за $50 млн

Автор: Russian Washington
08 Апреля, 2012 -

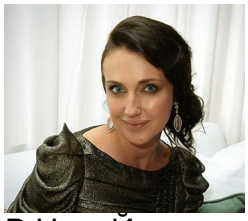

В Нью-Йорке выставлены на продажу апартаменты с видом на Центральный парк, принадлежащие дочери российского миллиардера Василия Анисимова. 27-летняя Анна Анисимова продает квартиру площадью более 360 квадратных метров на 75-м этаже в южной башне жилого комплекса Time Warner Center за 50 млн долларов.

Десятикомнатная квартира с дизайнерским ремонтом также доступна для аренды по цене 60 тысяч долларов в месяц, уточняет издание.

По данным газеты, Анисимова приобрела квартиру в 2004 году (на тот момент ей было 19 лет) за 9,86 млн долларов.

Как пояснила владелица роскошной недвижимости, продать пентхаус она решила в связи с переездом в Лос-Анджелес, где она собирается продолжить свою карьеру в кино. Анисимова снималась в ряде картин независимых режиссеров. В Голливуд Анисимова переезжает вместе с мужем - продюсером и генеральным директором кинокомпании Sunrise Pictures Питером Шафером (Peter Schafer).

«Нью-Йорк для нас с мужем всегда будет домом, поскольку здесь находятся наши семьи. Но так как мы работаем в Лос-Анджелесе, придется пока пожить там», - заявила Анисимова.

Если ей удастся продать квартиру за требуемую сумму, эта сделка станет второй по стоимости на нью-йоркском рынке. В январе дочь еще одного российского предпринимателя – Дмитрия Рыболовлева – приобрела апартаменты на Манхэттене за рекордные 88 млн долларов.

Василий Анисимов - владелец девелоперской компании «Коалко» и «Московского завода «Кристалл». Forbes оценивает его состояние в 3,4 млрд долларов. По итогам 2011 года журнал поставил предпринимателя на 30 место в списке богатейших людей России.

Анне — 28 лет, в Америке она живет с 6 лет. С 19 лет помогает отцу в девелоперском бизнесе. У Василия Анисимова еще есть старшая дочь Ангелина. Анна и Ангелина владеют небольшой косметической фабрикой в Калифорнии. Неудачными инвестициями Анны стали таунхаус на 12-й Западной стрит Нью-Йорка, который обошелся Анисимовым в $23 млн., реконструкция комплекса Sugar Warehouse в Трибеке и многоквартирного жилого дома Electra на Первой Авеню. В США Анна Анисимова стала известна после того, как она арендовала дом на лето в окрестностях Нью-Йорка **за $550 тысяч**

.

Source