Шубская для Овечкина: хоккеист обручился с новой подругой?

Автор: Russian Washington
12 Сентября, 2015

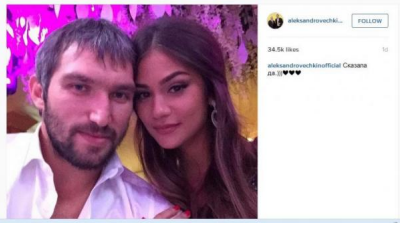

Роман хоккеиста Александра Овечкина и начинающей актрисы Анастасии Шубской, дочери известного режиссера Веры Глаголевой, похоже перешел на новый уровень: пара объявила о помолвке. Хоккеист сделал своей девушке предложение руки и сердца, и она приняла его. О том, что он женится, Александр сообщил поклонникам на своей странице в «Инстаграме».

Спортсмен опубликовал снимок с невестой, на пальчике которой блестит кольцо с роскошным бриллиантом.

- Сказала «да»... - подписал фото хоккеист.

Когда именно состоится свадьба, пара пока не сообщает.

Пара встречается чуть меньше года. Родители Анастасии Шубской — режиссер Вера Глаголева и бизнесмен Кирилл Шубский - выбор дочери одобрили. Да и родителям Александра Настя сразу пришлась по душе. Обе семьи уже не раз отдыхали вместе.

В мае Анастасия прилетела в США, чтобы поддержать Александра во время матча НХЛ за «Кубок Стэнли». Позже к ним присоединились родители Саши, которые также приехали в Штаты поболеть за сына, и мама девушки Вера Глаголева. А летом оба семейства проводили каникулы в Италии.